



Progetto realizzato con il contributo della Presidenza del  
Consiglio dei ministri – Ministro per le disabilità

# FIRENZE CITTÀ INCLUSIVA

PROGRAMMA MULTI-AZIONE

finanziato a valere su Fondo per le Periferie Inclusive - Dipartimento per le politiche in favore delle persone con disabilità presso la Presidenza del Consiglio dei Ministri



Progetto realizzato con il contributo della Presidenza del  
Consiglio dei ministri – Ministro per le disabilità

## Premessa 1/2

---

Il **Comune di Firenze** è titolare del finanziamento e capofila del partenariato costituito per la realizzazione del programma.

In tale veste cura la **promozione e supervisione del progetto**, tramite i propri servizi sociali sia di tipo professionale che amministrativo, anche **in collaborazione con la Società della Salute di Firenze**.

Il costo complessivo del Programma è di **€ 860.000,00** finanziato a valere sul Fondo per le Periferie Inclusive per € 771.545,88 e cofinanziato dal Comune di Firenze per € 88.454,12.

Il Responsabile Unico del Procedimento è il Dirigente del Servizio Sociale Amministrativo del Comune di Firenze, il Dott. Raffaele Uccello - [raffaele.uccello@comune.fi.it](mailto:raffaele.uccello@comune.fi.it).

Progetto realizzato con il contributo della Presidenza del Consiglio dei ministri – Ministro per le disabilità

## Premessa 2/2

“Firenze Città Inclusiva” è un **programma multi-azione** finanziato dal Dipartimento per le politiche in favore delle persone con disabilità presso la Presidenza del Consiglio dei Ministri, nell’ambito del Fondo per le Periferie Inclusive.

Il **Comune di Firenze**, collabora per la sua realizzazione con i seguenti **enti del terzo settore partner**, selezionati a seguito di avviso di co-progettazione:

- CONVOI SCS ONLUS Cooperativa Sociale
- IL GIRASOLE Società Cooperativa Sociale ONLUS
- GAETANO BARBERI ONLUS Cooperativa Sociale
- SIPARIO Associazione di Promozione Sociale
- MADE IN SIPARIO Società cooperativa sociale di tipo B
- ELFO ONLUS - Società Cooperativa Sociale

**Durata del Programma:** 24 mesi

**Durata dei Progetti:** 22 mesi a far data dal 1/10/2024





Progetto realizzato con il contributo della Presidenza del Consiglio dei ministri – Ministro per le disabilità

## Obiettivi generali e target

Il programma punta a un **riequilibrio delle opportunità di inclusione sociale in favore delle persone disabili** di tutti i quartieri che ruotano intorno al centro storico fiorentino, moltiplicando i luoghi e le occasioni di socializzazione, formazione e inserimento lavorativo a loro specificamente destinate.

Il programma è orientato a promuovere l'inclusività dell'intero territorio urbano nei confronti delle persone diversamente abili.

Si stima di coinvolgere come destinatari del Programma persone diversamente abili in carico e non ai servizi sociali con età inferiore ai 65 anni.



Progetto realizzato con il contributo della Presidenza del  
Consiglio dei ministri – Ministro per le disabilità

## Modello di intervento

Il modello di intervento prevalente è quello delle **esperienze laboratoriali**, già sperimentato con successo in progettualità precedenti, che punta a favorire l'autonomia delle persone disabili, soprattutto quelle più giovani, attraverso l'**apprendimento di abilità sociali e produttive** che possano servire da volano per un loro più facile inserimento nel tessuto sociale cittadino.

A queste attività laboratoriali – orientate a diversi settori di attività – si affianca un **progetto di supporto** che punta a sostenere – ad esempio attraverso la consulenza e l'accompagnamento amministrativo/burocratico – l'attivazione da parte delle persone in condizione di disabilità di tutte le restanti risorse del territorio, anche riconducibili alla titolarità di altre istituzioni o progetti.





Progetto realizzato con il contributo della Presidenza del Consiglio dei ministri – Ministro per le disabilità

# Opportunità di progetto

Firenze città inclusiva prevede l'attivazione di 5 progetti, quattro di natura laboratoriale ed uno di supporto



## Bella storia

progetto socio-occupazionale con due laboratori di avvicinamento al lavoro - "Bella storia Gadgets" e "Bella storia Podcast"

promosso da CON VOI SCS ONLUS



## D.net

un network inclusivo per persone con disabilità a Firenze progetto laboratoriale per la formazione professionale nella pelletteria/sartoria e competenze trasversali

promosso da IL GIRASOLE SCS ONLUS

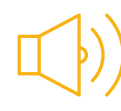

## Linfa sonora

progetto laboratoriale di preformazione al lavoro nell'ambito dell'orticoltura "SeminLab" e laboratorio di percussioni "Percustramba"

promosso da GAETANO BARBERI ONLUS



## Dalle periferie inclusive al centro

progetti laboratoriali con attività formative professionalizzanti nel campo del cucito, della comunicazione e del catering

promosso da SIPARIO Associazione di Promozione Sociale, MADE IN SIPARIO Società cooperativa sociale di tipo B



## L.I.R.A.

Lavoro, Inclusione, Risorse, Assistenza e (Self Empowerment) progetto di supporto amministrativo, orientamento ai servizi e accompagnamento al lavoro

promosso da ELFO ONLUS Società Cooperativa Sociale



Progetto realizzato con il contributo della Presidenza del  
Consiglio dei ministri – Ministro per le disabilità



## **Bella storia**

# progetto socio-occupazionale con due laboratori di avvicinamento al lavoro - “Bella storia Gadgets” e “Bella storia Podcast”



### **Bella storia Gadget**

Descrizione: L'attività riguarda un piccolo centro di Assemblaggio e Produzione di Gadget. E' prevista l'adozione di piccoli macchinari di semplice utilizzo, che consentono l'assemblaggio del prodotto e la personalizzazione del prodotto finito e che, nello stesso tempo, hanno la finalità di avvicinare a quelle dimensioni del lavoro che definiscono le abilità lavorative trasversali oltre la semplice mansione.

Partecipanti: 10

Target: adulti con disturbo dello spettro autistico con buon funzionamento

Età: 18-29 anni

Durata indicativa: 10 mesi

Giorni: martedì e giovedì

Orario: 09:00-13:00

Sede: via pisana 32/r Firenze

Note: Non è richiesta nessuna attrezzatura e/o abbigliamento particolare per la partecipazione. All'interno del laboratorio saranno presenti macchinari a pressa, a funzionamento analogico e digitale che potranno essere gestiti dai partecipanti in totale sicurezza.

### **Bella storia Podcast**

Descrizione: L'attività riguarda un piccolo centro di produzione Podcast, il cui focus è la dimensione della scoperta.

Partecipanti: 10

Target: adulti con disturbo dello spettro autistico con buon funzionamento

Età: 16-29 anni

Durata indicativa: 10 mesi

Giorni: mercoledì e venerdì

Orario: 09:00-13:00

Sede: via pisana 32/r Firenze

Note: nessuna attrezzatura particolare richiesta.

Progetto realizzato con il contributo della Presidenza del  
Consiglio dei ministri – Ministro per le disabilità



## **D.net un network inclusivo per persone con disabilità a Firenze**

### **progetto laboratoriale per la formazione professionale nella pelletteria/sartoria e competenze trasversali**



IL GIRASOLE  
COOPERATIVA  
SOCIALE

#### **Laboratorio job skills**

Descrizione: Il laboratorio per la formazione professionale nell'ambito della sartoria/pelletteria ha come obiettivo quello di far conseguire ai partecipanti competenze specifiche nella lavorazione di tessuti/pellami e di tecniche base di cucito. All'interno del laboratorio acquisiranno: conoscenze su materiali e attrezzi necessari alla realizzazione al banco e alla produzione, tecniche base per la lavorazione di oggettistica di vari materiali, abilità manuali specifiche come: cucire a mano, utilizzo elementare della macchina da cucito, utilizzo di car-tamodelli, realizzazione di piccoli manufatti.

Partecipanti: 6

Target: persone con disabilità

Età: 24 - 55 anni

Durata indicativa: 10 mesi

Giorni: martedì, mercoledì e venerdì

Orario: 15:00-18:00

Sede: FLO Concept- via Cimabue 43 Firenze

Note: il laboratorio di sartoria/pelletteria è considerato ad alto rischio sicurezza, gli strumenti utilizzati sono: ago, forbici, spilli, ferro da stiro, macchine da cucire familiari, taglia e cucì. Richiesto un buon livello di competenza manuale

#### **Laboratori di accompagnamento alle autonomie e potenziamento life skills**

Descrizione: è individuare e valorizzare le abilità cognitive, emotive e relazionali di base di ciascun soggetto, in modo da favorire lo sviluppo e/o rafforzamento delle competenze individuali e sociali.

Partecipanti: 5

Target: persone con disabilità cognitiva

Età: 16 - 30 anni

Durata indicativa: 10 mesi

Giorni: lunedì, giovedì e sabato

Orario: lunedì e giovedì 15:30-18:30; sabato 10:00-14:00

Sede: FLO Concept- via Cimabue 43 Firenze - via Odorico da Pordenone 32 Firenze

Note: nessuna.





Progetto realizzato con il contributo della Presidenza del  
Consiglio dei ministri – Ministro per le disabilità



## **Linfa sonora** progetto laboratoriale di preformazione al lavoro nell'ambito dell'orticoltura "SeminLab" e laboratorio di percussioni "Percustramba"



### **Seminlab**

Descrizione: è un laboratorio di preformazione al lavoro in ambito orticoltura.

Partecipanti: 14

Target: persone con disabilità, in situazione di inoccupazione o disoccupazione

Età: 17-40 anni

Durata indicativa: 22 mesi

Giorni: martedì, mercoledì e giovedì presso la Piccola Casa della Divina Provvidenza- Cottolengo;  
lunedì e venerdì presso l'Azienda agricola di Impruneta

Orario: 9:00-13:00

Sede: sede Piccola Casa della Divina Provvidenza- Cottolengo, in via dei Cappuccini 6/A Firenze  
e Azienda Agricola sul territorio di Impruneta (loc.Falciani)

Note: attrezzature e DPI forniti da progetto, con utilizzo di strumentazione a basso rischio di pericolosità.

Accompagnamento a/r Firenze con pulmino di progetto. Il luogo di ritrovo per la partenza verrà definito in base al domicilio dei partecipanti al progetto al momento dell'inizio dell'attività.

### **Percustramba**

Descrizione: è un laboratorio di percussioni, realizzate con materiali di riciclo, in un'ottica di sostenibilità ambientale e finalizzato allo sviluppo di capacità di espressione di sé e cooperazione con l'altro.

Partecipanti: 25

Target: persone con disabilità, in situazione di inoccupazione o disoccupazione

Età: 16-65 anni

Durata indicativa: 22 mesi

Giorni: sabato

Orario: da concordare

Sede: sede Piccola Casa della Divina Provvidenza- Cottolengo, in via dei Cappuccini 6/A Firenze

Note: attrezzature fornite da progetto.



Progetto realizzato con il contributo della Presidenza del Consiglio dei ministri – Ministro per le disabilità

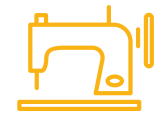

**Dalle  
periferie  
inclusive al  
centro**

Comunico: progetto laboratoriale con attività formative  
professionalizzanti



scenari di quotidianità  
ASSOCIAZIONE di PROMOZIONE SOCIALE  
Firenze

**Descrizione:** è un progetto laboratoriale con attività formative professionalizzanti; un allenamento dinamico e moderno, con l'utilizzo di macchine e sistemi digitali, per scoprire le attitudini di ciascuno, farle crescere e fortificare in modo che tutti acquisiscano sicurezza e crescano in autostima.

**Partecipanti:** 9

**Target:** adulti con disabilità intellettiva

**Età:** 20 -50 anni

**Durata indicativa:** 11 mesi

**Giorni:** giovedì - Attività 1. Redazione e Parlare in Pubblico mercoledì - Attività 2. Canto / Teatro

lunedì - Attività 3. Ballo

**Orario:** giovedì 15:30 -16:30 mercoledì 15:00-16:00

lunedì 15:30 - 16:30

**Sede:** Attività 1 - presso la Sede SIPARIO ApS Via Luca Giordano n.3 (FI)

Attività 2 - Teatro Spazio Alfieri Via dell'Ulivo n.6 (FI)

Attività 3 - Scuola Arthur Murray Piazza Strozzi n.1 (FI)

**Note:** servizio di accompagnamento/trasporto a/r da e per il luogo di lavoro, concordato in fase di selezione.



Progetto realizzato con il contributo della Presidenza del  
Consiglio dei ministri – Ministro per le disabilità

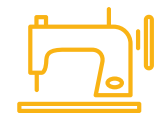

**Dalle  
periferie  
inclusive al  
centro**

**Il catering: progetto laboratoriale con attività formative  
professionalizzanti**



scenari di quotidianità  
ASSOCIAZIONE di PROMOZIONE SOCIALE  
Firenze

**Descrizione:** è un progetto laboratoriale con attività formative professionalizzanti che mira a crescere nel campo del catering.

**Partecipanti:** 7

**Target:** adulti con disabilità intellettiva

**Età:** 20 - 50 anni

**Durata indicativa:** 22 mesi

**Giorni:** martedì

**Orario:** 10:00- 12:00

**Sede:** presso il Ristorante “I ragazzi di Sipario” Via dell’Ulivo n.8 (FI) e in altre location esterne decise di volta in volta e che verranno comunicate al momento

**Note:** servizio di accompagnamento/trasporto a/r da e per il luogo di lavoro, concordato in fase di selezione.



Progetto realizzato con il contributo della Presidenza del  
Consiglio dei ministri – Ministro per le disabilità

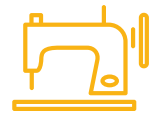

**Dalle  
periferie  
inclusive al  
centro**

**Il cucito che include: progetto laboratoriale con attività formative  
professionalizzanti nel campo del cucito**



### **Cucito**

**Descrizione:** progetto laboratoriale con attività formative professionalizzanti nel campo del cucito, con l'obiettivo di far acquisire a persone con disabilità intellettiva nuove competenze nel campo del Taglio, Cucito e Ricamo.

**Partecipanti:** 9

**Target:** adulti con disabilità intellettiva

**Età:** 20- 50 anni

**Durata indicativa:** 11 mesi

**Giorni:** lunedì, mercoledì e venerdì

**Orario:** 9:30 -12:30

**Sede:** presso la Sede Made in Sipario in Via degli Artisti, n. 41 Firenze

presso la Sede SIPARIO ApS Via Luca Giordano n.3 (FI)

**Note:** servizio di accompagnamento/trasporto a/r da e per il luogo di lavoro, concordato in fase di selezione.

Progetto realizzato con il contributo della Presidenza del  
Consiglio dei ministri – Ministro per le disabilità



**L.I.R.A.**

**Lavoro, Inclusione, Risorse, Assistenza e (Self Empowerment)**

**progetto di supporto amministrativo, orientamento ai servizi e  
accompagnamento al lavoro**



**Descrizione: sportello di supporto amministrativo, orientamento ai servizi e accompagnamento al lavoro, in particolare:**

**Ricerca Lavoro: Supporto per la ricerca di lavoro per categorie protette e non, assistenza nella compilazione del CV e accompagnamento ai colloqui;**

**Supporto generico: Incontro tra domanda e offerta di piccoli lavori tramite bacheche virtuali e fisiche. Supporto per la richiesta/ricerca di assegni di accompagnamento, assegno di invalidità, supplementi alla ricostruzione e riqualificazione della pensione;**

**Servizi generici CAF: Assistenza fiscale personalizzata per ottimizzare i benefici fiscali disponibili mettendo in contatto – ove richiesto- i CAF prescelti e l'utenza;**

**Servizio Online: Possibilità di effettuare una prima richiesta di supporto online per domande basilari.**

**Partecipanti: ACCESSO LIBERO E GRATUITO**

**Target: persone con disabilità fisiche, categorie protette e in particolare delle persone ipoacusiche, sorde, ipovedenti e cieche**

**Età: 18-65 anni**

**Durata indicativa: 22 mesi**

**Giorni: martedì e giovedì**

**Orario: 09:00-13:00**

**Sede: via di Novoli 67, Firenze c/o sede operativa di ELFO ONLUS Soc. COOP.SOC**

**Note: nessuna.**

Progetto realizzato con il contributo della Presidenza del  
Consiglio dei ministri – Ministro per le disabilità

# Accesso ai progetti che compongono il programma

Per l'iscrizione ai progetti laboratoriali è necessario scaricare la modulistica  
disponibile ai seguenti link:



**Bella storia**  
[www.convoi.coop](http://www.convoi.coop)



**D.net**  
<https://www.coopilgirasole.it/d-net-un-network-inclusivo-per-persone-con-disabilita-a-firenze/>



**Linfa sonora**  
[www.centrobarberi.it/IMMAGINI/schede/linfesonore.pdf](http://www.centrobarberi.it/IMMAGINI/schede/linfesonore.pdf)



**Dalle periferie inclusive al centro - Cucito che include**  
<https://www.madeinsipario.com/progetto-firenze-citta-inclusiva/>



**Dalle periferie inclusive al centro - Comunico e Catering**  
<https://www.associazionesipario.it/progetto-firenze-citta-inclusiva.html>

Per lo Sportello di supporto amministrativo, orientamento ai servizi e  
accompagnamento al lavoro



**L.I.R.A.**  
[www.cooperativaelfo.it](http://www.cooperativaelfo.it)

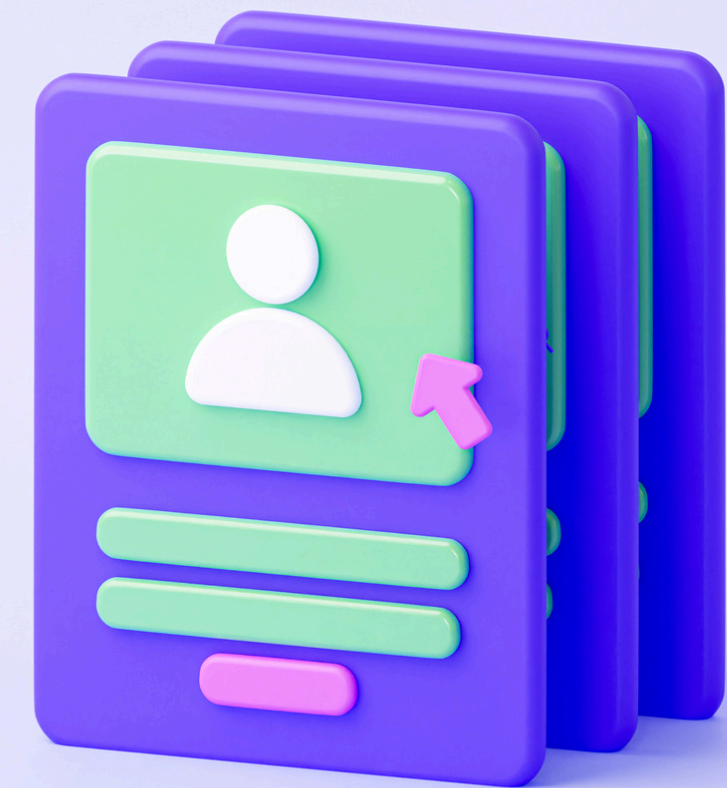



Progetto realizzato con il contributo della Presidenza del Consiglio dei ministri – Ministro per le disabilità

## Contatti



### Bella storia

Niccolò Della Longa - 333 73 87 589 - [n.dellalonga@convoi.coop](mailto:n.dellalonga@convoi.coop)



### D.net

Cucchiari Ottavia - 3204723560 - [d.net@coopilgirasole.it](mailto:d.net@coopilgirasole.it)



### Linfa sonora

Pertici Agnese - 3281626513 - [presidenza.cooperativa@centrobarberi.it](mailto:presidenza.cooperativa@centrobarberi.it)



### Dalle periferie inclusive al centro - Cucito che include

Piccini Stefania - 3939906123 - [info@madeinsipario.com](mailto:info@madeinsipario.com)



### Dalle periferie inclusive al centro - Comunico e Catering

Piccini Stefania - 3939906123 - [info@associazionesipario.it](mailto:info@associazionesipario.it)



### L.I.R.A.

0556505327 - [progetto.lira.elfo@gmail.com](mailto:progetto.lira.elfo@gmail.com)

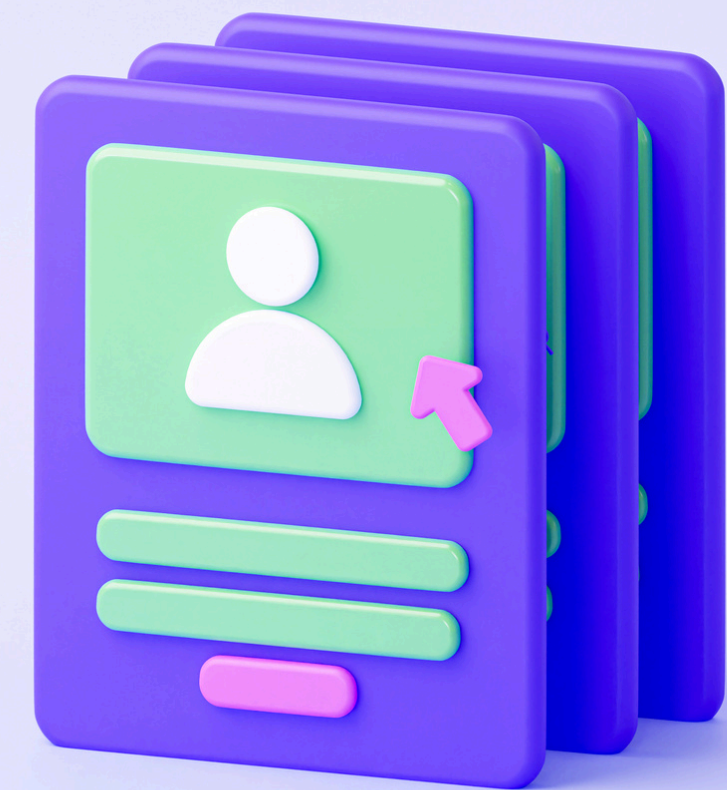



Progetto realizzato con il contributo della Presidenza del  
Consiglio dei ministri – Ministro per le disabilità

# FIRENZE CITTÀ INCLUSIVA