



Progetto realizzato con il contributo della Presidenza del
Consiglio dei ministri – Ministro per le disabilità

FIRENZE CITTÀ INCLUSIVA

PROGRAMMA MULTI-AZIONE

finanziato a valere su Fondo per le Periferie Inclusive - Dipartimento per le politiche in favore delle persone con disabilità presso la Presidenza del Consiglio dei Ministri



Progetto realizzato con il contributo della Presidenza del
Consiglio dei ministri – Ministro per le disabilità

Premessa 1/2

Il **Comune di Firenze** è titolare del finanziamento e capofila del partenariato costituito per la realizzazione del programma.

In tale veste cura la **promozione e supervisione del progetto**, tramite i propri servizi sociali sia di tipo professionale che amministrativo, anche **in collaborazione con la Società della Salute di Firenze**.

Il costo complessivo del Programma è di **€ 860.000,00** finanziato a valere sul Fondo per le Periferie Inclusive per € 771.545,88 e cofinanziato dal Comune di Firenze per € 88.454,12.

Il Responsabile Unico del Procedimento è il Dirigente del Servizio Sociale Amministrativo del Comune di Firenze, il Dott. Raffaele Uccello - raffaele.uccello@comune.fi.it.

Progetto realizzato con il contributo della Presidenza del Consiglio dei ministri – Ministro per le disabilità

Premessa 2/2

“Firenze Città Inclusiva” è un **programma multi-azione** finanziato dal Dipartimento per le politiche in favore delle persone con disabilità presso la Presidenza del Consiglio dei Ministri, nell’ambito del Fondo per le Periferie Inclusive.

Il **Comune di Firenze**, collabora per la sua realizzazione con i seguenti **enti del terzo settore partner**, selezionati a seguito di avviso di co-progettazione:

- CONVOI SCS ONLUS Cooperativa Sociale
- IL GIRASOLE Società Cooperativa Sociale ONLUS
- GAETANO BARBERI ONLUS Cooperativa Sociale
- SIPARIO Associazione di Promozione Sociale
- MADE IN SIPARIO Società cooperativa sociale di tipo B
- ELFO ONLUS - Società Cooperativa Sociale

Durata del Programma: 24 mesi

Durata dei Progetti: 22 mesi a far data dal 1/10/2024





Progetto realizzato con il contributo della Presidenza del Consiglio dei ministri – Ministro per le disabilità

Obiettivi generali e target

Il programma punta a un **riequilibrio delle opportunità di inclusione sociale in favore delle persone con disabilità** di tutti i quartieri che ruotano intorno al centro storico fiorentino, moltiplicando i luoghi e le occasioni di socializzazione, formazione e inserimento lavorativo a loro specificamente destinate.

Il programma è orientato a promuovere l'inclusività dell'intero territorio urbano nei confronti delle persone con disabilità.

Si stima di coinvolgere come destinatari del Programma persone con disabilità in carico e non ai servizi sociali con età inferiore ai 65 anni.



Progetto realizzato con il contributo della Presidenza del
Consiglio dei ministri – Ministro per le disabilità

Modello di intervento

Il modello di intervento prevalente è quello delle **esperienze laboratoriali**, già sperimentato con successo in progettualità precedenti, che punta a favorire l'autonomia delle persone con disabilità, soprattutto quelle più giovani, attraverso l'**apprendimento di abilità sociali e produttive** che possano servire da volano per un loro più facile inserimento nel tessuto sociale cittadino.

A queste attività laboratoriali – orientate a diversi settori di attività – si affianca un **progetto di supporto** che punta a sostenere – ad esempio attraverso la consulenza e l'accompagnamento amministrativo/burocratico – l'attivazione da parte delle persone con disabilità di tutte le restanti risorse del territorio, anche riconducibili alla titolarità di altre istituzioni o progetti.





Progetto realizzato con il contributo della Presidenza del Consiglio dei ministri – Ministro per le disabilità

Opportunità di progetto

Firenze città inclusiva prevede l'attivazione di 5 progetti, quattro di natura laboratoriale ed uno di supporto



Bella storia

progetto socio-occupazionale con due laboratori di avvicinamento al lavoro - "Bella storia Gadgets" e "Bella storia Podcast"

promosso da CON VOI SCS ONLUS



D.net

un network inclusivo per persone con disabilità a Firenze progetto laboratoriale per la formazione professionale nella pelletteria/sartoria e competenze trasversali

promosso da IL GIRASOLE SCS ONLUS

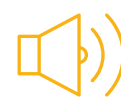

Linfa sonora

progetto laboratoriale di preformazione al lavoro nell'ambito dell'orticoltura "SeminLab" e laboratorio di percussioni "Percustramba"

promosso da GAETANO BARBERI ONLUS



Dalle periferie inclusive al centro

progetti laboratoriali con attività formative professionalizzanti nel campo del cucito, della comunicazione e del catering

promosso da SIPARIO Associazione di Promozione Sociale, MADE IN SIPARIO Società cooperativa sociale di tipo B



L.I.R.A.

Lavoro, Inclusione, Risorse, Assistenza e (Self Empowerment) progetto di supporto amministrativo, orientamento ai servizi e accompagnamento al lavoro

promosso da ELFO ONLUS Società Cooperativa Sociale

Progetto realizzato con il contributo della Presidenza del
Consiglio dei ministri – Ministro per le disabilità



Bella storia progetto socio-occupazionale con due laboratori di avvicinamento al lavoro - “Bella storia Gadgets” e “Bella storia Podcast”



Bella storia Gadget

Descrizione: L'attività riguarda un piccolo centro di Assemblaggio e Produzione di Gadget. E' prevista l'adozione di piccoli macchinari di semplice utilizzo, che consentono l'assemblaggio del prodotto e la personalizzazione del prodotto finito e che, nello stesso tempo, hanno la finalità di avvicinare a quelle dimensioni del lavoro che definiscono le abilità lavorative trasversali oltre la semplice mansione.

Partecipanti: 10

Target: adulti con disturbo dello spettro autistico con buon funzionamento

Età: 18-29 anni

Durata indicativa: 10 mesi

Giorni: martedì e giovedì

Orario: 09:00-13:00

Sede: via pisana 32/r Firenze

Note: Non è richiesta nessuna attrezzatura e/o abbigliamento particolare per la partecipazione. All'interno del laboratorio saranno presenti macchinari a pressa, a funzionamento analogico e digitale che potranno essere gestiti dai partecipanti in totale sicurezza.

Bella storia Podcast

Descrizione: L'attività riguarda un piccolo centro di produzione Podcast, il cui focus è la dimensione della scoperta.

Partecipanti: 10

Target: adulti con disturbo dello spettro autistico con buon funzionamento

Età: 16-29 anni

Durata indicativa: 10 mesi

Giorni: mercoledì e venerdì

Orario: 09:00-13:00

Sede: via pisana 32/r Firenze

Note: nessuna attrezzatura particolare richiesta.

Progetto realizzato con il contributo della Presidenza del
Consiglio dei ministri – Ministro per le disabilità



D.net un network inclusivo per persone con disabilità a Firenze

progetto laboratoriale per la formazione professionale nella pelletteria/sartoria e competenze trasversali



Laboratorio job skills

Descrizione: Il laboratorio per la formazione professionale nell'ambito della sartoria/pelletteria ha come obiettivo quello di far conseguire ai partecipanti competenze specifiche nella lavorazione di tessuti/pellami e di tecniche base di cucito. All'interno del laboratorio acquisiranno: conoscenze su materiali e attrezzi necessari alla realizzazione al banco e alla produzione, tecniche base per la lavorazione di oggettistica di vari materiali, abilità manuali specifiche come: cucire a mano, utilizzo elementare della macchina da cucito, utilizzo di car-tamodelli, realizzazione di piccoli manufatti.

Partecipanti: 6

Target: persone con disabilità

Età: 24 - 55 anni

Durata indicativa: 10 mesi

Giorni: martedì, mercoledì e venerdì

Orario: 15:00-18:00

Sede: FLO Concept- via Cimabue 43 Firenze

Note: il laboratorio di sartoria/pelletteria è considerato ad alto rischio sicurezza, gli strumenti utilizzati sono: ago, forbici, spilli, ferro da stiro, macchine da cucire familiari, taglia e cucì. Richiesto un buon livello di competenza manuale

Laboratori di accompagnamento alle autonomie e potenziamento life skills

Descrizione: è individuare e valorizzare le abilità cognitive, emotive e relazionali di base di ciascun soggetto, in modo da favorire lo sviluppo e/o rafforzamento delle competenze individuali e sociali.

Partecipanti: 5

Target: persone con disabilità cognitiva

Età: 16 - 30 anni

Durata indicativa: 10 mesi

Giorni: lunedì, giovedì e sabato

Orario: lunedì e giovedì 15:30-18:30; sabato 10:00-14:00

Sede: FLO Concept- via Cimabue 43 Firenze - via Odorico da Pordenone 32 Firenze

Note: nessuna.

Progetto realizzato con il contributo della Presidenza del
Consiglio dei ministri – Ministro per le disabilità

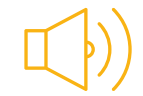

Linfa sonora progetto laboratoriale di preformazione al lavoro nell'ambito dell'orticoltura "SeminLab" e laboratorio di percussioni "Percustramba"



Seminlab

Descrizione: è un laboratorio di preformazione al lavoro in ambito orticoltura.

Partecipanti: 14

Target: persone con disabilità, in situazione di inoccupazione o disoccupazione

Età: 17-40 anni

Durata indicativa: 22 mesi

Giorni: martedì, mercoledì e giovedì presso la Piccola Casa della Divina Provvidenza- Cottolengo;
lunedì e venerdì presso l'Azienda agricola di Impruneta

Orario: 9:00-13:00

Sede: sede Piccola Casa della Divina Provvidenza- Cottolengo, in via dei Cappuccini 6/A Firenze
e Azienda Agricola sul territorio di Impruneta (loc.Falciani)

Note: attrezzature e DPI forniti da progetto, con utilizzo di strumentazione a basso rischio di pericolosità.

Accompagnamento a/r Firenze con pulmino di progetto. Il luogo di ritrovo per la partenza verrà definito in base al domicilio dei partecipanti al progetto al momento dell'inizio dell'attività.

Percustramba

Descrizione: è un laboratorio di percussioni, realizzate con materiali di riciclo, in un'ottica di sostenibilità ambientale e finalizzato allo sviluppo di capacità di espressione di sé e cooperazione con l'altro.

Partecipanti: 25

Target: persone con disabilità, in situazione di inoccupazione o disoccupazione

Età: 16-65 anni

Durata indicativa: 22 mesi

Giorni: sabato

Orario: da concordare

Sede: sede Piccola Casa della Divina Provvidenza- Cottolengo, in via dei Cappuccini 6/A Firenze

Note: attrezzature fornite da progetto.



Progetto realizzato con il contributo della Presidenza del Consiglio dei ministri – Ministro per le disabilità

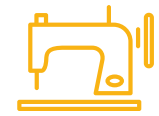

**Dalle
periferie
inclusive al
centro**

Comunico: progetto laboratoriale con attività formative professionalizzanti



scenari di quotidianità
ASSOCIAZIONE di PROMOZIONE SOCIALE
Firenze

Descrizione: è un progetto laboratoriale con attività formative professionalizzanti; un allenamento dinamico e moderno, con l'utilizzo di macchine e sistemi digitali, per scoprire le attitudini di ciascuno, farle crescere e fortificare in modo che tutti acquisiscano sicurezza e crescano in autostima.

Partecipanti: 9

Target: adulti con disabilità intellettiva

Età: 20 -50 anni

Durata indicativa: 11 mesi

Giorni: giovedì - Attività 1. Redazione e Parlare in Pubblico mercoledì - Attività 2. Canto / Teatro

lunedì - Attività 3. Ballo

Orario: giovedì 15:30 -16:30 mercoledì 15:00-16:00

lunedì 15:30 - 16:30

Sede: Attività 1 - presso la Sede SIPARIO ApS Via Luca Giordano n.3 (FI)

Attività 2 - Teatro Spazio Alfieri Via dell'Ulivo n.6 (FI)

Attività 3 - Scuola Arthur Murray Piazza Strozzi n.1 (FI)

Note: servizio di accompagnamento/trasporto a/r da e per il luogo di lavoro, concordato in fase di selezione.



Progetto realizzato con il contributo della Presidenza del
Consiglio dei ministri – Ministro per le disabilità

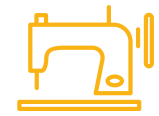

**Dalle
periferie
inclusive al
centro**

**Il catering: progetto laboratoriale con attività formative
professionalizzanti**



scenari di quotidianità
ASSOCIAZIONE di PROMOZIONE SOCIALE
Firenze

Descrizione: è un progetto laboratoriale con attività formative professionalizzanti che mira a crescere nel campo del catering.

Partecipanti: 7

Target: adulti con disabilità intellettiva

Età: 20 - 50 anni

Durata indicativa: 22 mesi

Giorni: martedì

Orario: 10:00- 12:00

Sede: presso il Ristorante “I ragazzi di Sipario” Via dell’Ulivo n.8 (FI) e in altre location esterne decise di volta in volta e che verranno comunicate al momento

Note: servizio di accompagnamento/trasporto a/r da e per il luogo di lavoro, concordato in fase di selezione.



Progetto realizzato con il contributo della Presidenza del
Consiglio dei ministri – Ministro per le disabilità

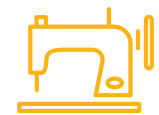

**Dalle
periferie
inclusive al
centro**

**Il cucito che include: progetto laboratoriale con attività formative
professionalizzanti nel campo del cucito**



Cucito

Descrizione: progetto laboratoriale con attività formative professionalizzanti nel campo del cucito, con l'obiettivo di far acquisire a persone con disabilità intellettiva nuove competenze nel campo del Taglio, Cucito e Ricamo.

Partecipanti: 9

Target: adulti con disabilità intellettiva

Età: 20- 50 anni

Durata indicativa: 11 mesi

Giorni: lunedì, mercoledì e venerdì

Orario: 9:30 -12:30

Sede: presso la Sede Made in Sipario in Via degli Artisti, n. 41 Firenze

presso la Sede SIPARIO ApS Via Luca Giordano n.3 (FI)

Note: servizio di accompagnamento/trasporto a/r da e per il luogo di lavoro, concordato in fase di selezione.

Progetto realizzato con il contributo della Presidenza del
Consiglio dei ministri – Ministro per le disabilità



L.I.R.A.

Lavoro, Inclusione, Risorse, Assistenza e (Self Empowerment)

**progetto di supporto amministrativo, orientamento ai servizi e
accompagnamento al lavoro**



Descrizione: sportello di supporto amministrativo, orientamento ai servizi e accompagnamento al lavoro, in particolare:

Ricerca Lavoro: Supporto per la ricerca di lavoro per categorie protette e non, assistenza nella compilazione del CV e accompagnamento ai colloqui;

Supporto generico: Incontro tra domanda e offerta di piccoli lavori tramite bacheche virtuali e fisiche. Supporto per la richiesta/ricerca di assegni di accompagnamento, assegno di invalidità, supplementi alla ricostruzione e riqualificazione della pensione;

Servizi generici CAF: Assistenza fiscale personalizzata per ottimizzare i benefici fiscali disponibili mettendo in contatto – ove richiesto- i CAF prescelti e l'utenza;

Servizio Online: Possibilità di effettuare una prima richiesta di supporto online per domande basilari.

Partecipanti: ACCESSO LIBERO E GRATUITO

Target: persone con disabilità fisiche, categorie protette e in particolare delle persone ipoacusiche, sorde, ipovedenti e cieche

Età: 18-65 anni

Durata indicativa: 22 mesi

Giorni: martedì e giovedì

Orario: 09:00-13:00

Sede: via di Novoli 67, Firenze c/o sede operativa di ELFO ONLUS Soc. COOP.SOC

Note: nessuna.



Progetto realizzato con il contributo della Presidenza del Consiglio dei ministri – Ministro per le disabilità

Accesso ai progetti che compongono il programma

Per l'iscrizione ai progetti laboratoriali è necessario scaricare la modulistica disponibile ai seguenti link:



Bella storia
www.convoi.coop



D.net
<https://www.coopilgirasole.it/d-net-un-network-inclusivo-per-persone-con-disabilita-a-firenze/>



Linfa sonora
www.centrobarberi.it/IMMAGINI/schede/linfesonore.pdf



Dalle periferie inclusive al centro - Cucito che include
<https://www.madeinsipario.com/progetto-firenze-citta-inclusiva/>



Dalle periferie inclusive al centro - Comunico e Catering
<https://www.associazionesipario.it/progetto-firenze-citta-inclusiva.html>

Per lo Sportello di supporto amministrativo, orientamento ai servizi e accompagnamento al lavoro



L.I.R.A.
www.cooperativaelfo.it

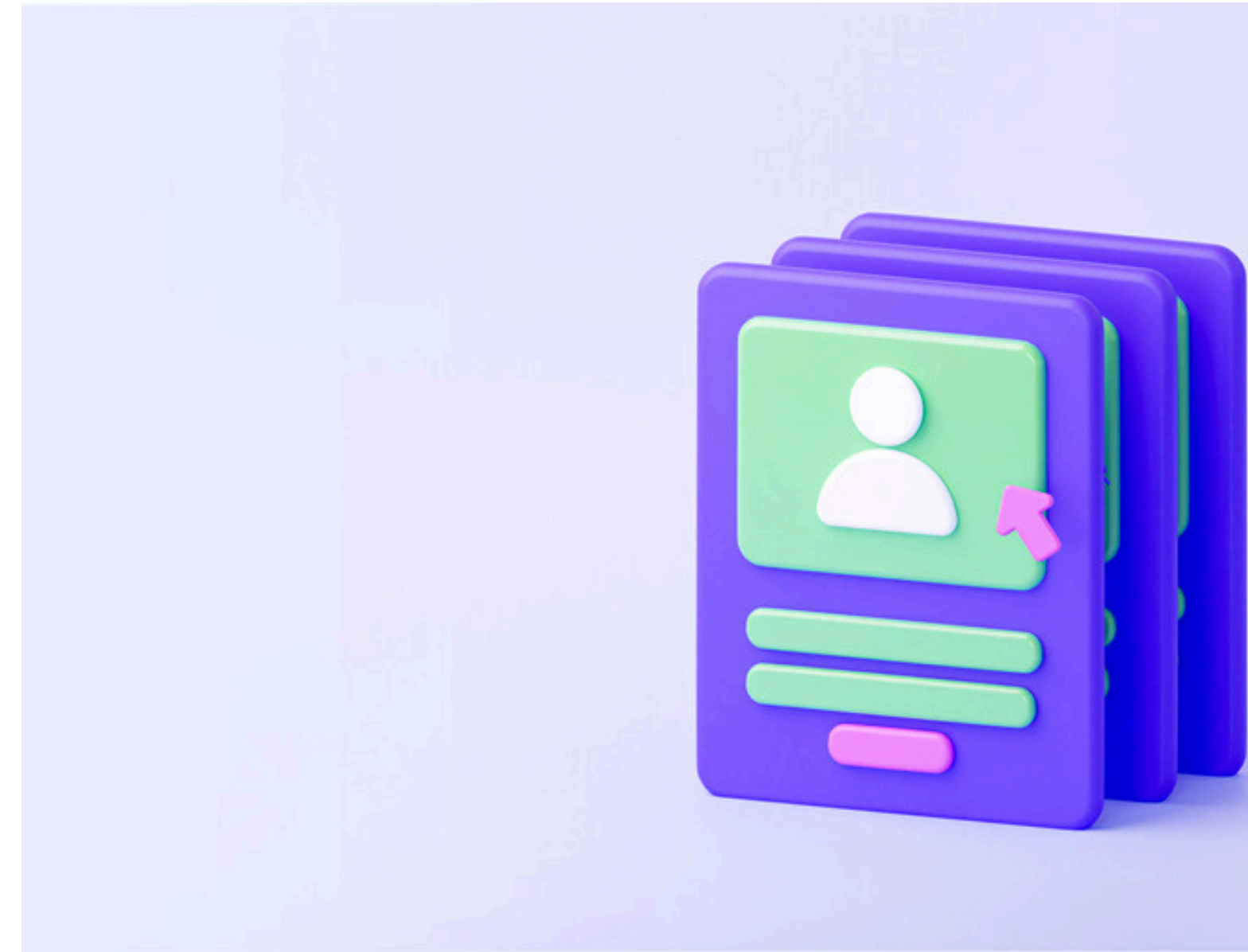



Progetto realizzato con il contributo della Presidenza del Consiglio dei ministri – Ministro per le disabilità

Contatti



Bella storia

Niccolò Della Longa - 333 73 87 589 - n.dellalonga@convoi.coop



D.net

Cucchiari Ottavia - 3204723560 - d.net@coopilgirasole.it



Linfa sonora

Pertici Agnese - 3281626513 - presidenza.cooperativa@centrobarberi.it



Dalle periferie inclusive al centro - Cucito che include

Piccini Stefania - 3939906123 - info@madeinsipario.com



Dalle periferie inclusive al centro - Comunico e Catering

Piccini Stefania - 3939906123 - info@associazionesipario.it



L.I.R.A.

0556505327 - progetto.lira.elfo@gmail.com





Progetto realizzato con il contributo della Presidenza del
Consiglio dei ministri – Ministro per le disabilità

FIRENZE **CITTÀ INCLUSIVA**